



Mijn Goeste 4^{de}

Een gezamenlijke presentatie door

Marc VD, Leon, Gilles, Robrecht, Ronny en Luc D



▶ **Marc Van Dorpe**

Mijn Goeste

Regent



- ▶ **Mijn goeste**
- ▶ **Regent**; resistent ras of PIWI, (**PI**lz**WI**derstandsfähige Sorten).
- ▶ Voor- en tegenstanders.
- ▶ Voorstanders
 - ▶ Veel minder sproeien
 - ▶ Veel minder mislukte oogsten
 - ▶ Beter geschikt voor ons klimaat
- ▶ Tegenstanders
 - ▶ Minderwaardig voor kwaliteitswijn
- ▶ **Mijn standpunt:**
 - ▶ Minder sproeien
 - ▶ Aanvaarbare wijnen
 - ▶ Eigen stijl en karakter



VLAAMSE LANDWIJN
LETTERHOUTEM

MARC VAN DORPE

Cuvée

R

2017

OP EIK GERIJPTE WIJN

750ml

12,5%

- ▶ Hybride druiven.

Wat is een hybride druivensoort ?

- ▶ Europese wijndruif; **VITIS VINIFERA**. Dit is in feite de enige **soort** die door de Europese wetgeving erkend is voor vinificatie van kwaliteitswijn.
- ▶ De Amerikaanse en Aziatische rassen (**Vitis Labrusca**, e.a.). Deze rassen hebben zeer hoge resistentie tegen allerlei ziekten (meeldauw, valse meeldauw, ...). Dit is ook het ras dat gebruikt wordt als onderstam tegen druifluis.
- ▶ Nadeel van deze druiven (de niet Vinifera-rassen) is dat ze een zeer specifieke (afwijkende) smaak aan de wijn geven (foxy) en minder aangename wijnen oplevert.
- ▶ Hybride rassen zijn ontstaan door kruisingen (Vitis Vinifera met resistente rassen)



Regent

GF 67-198-3

ORIGINE

Parents Diana x Chambourcin
Année d'obtention 1967
Origine Allemagne

PHENOLOGIE

| | | | | | | | |
|--------------|--------|-----|-----|------------|-----|-----|---------|
| Débourrement | -3j | -2j | -1j | Chasselas | +1j | +2j | +3j |
| Maturité | Tardif | -- | - | Pinot gris | + | ++ | Précoce |

POTENTIEL AGRONOMIQUE

Rendement 11 à 12t/ha
Vigueur Moyenne à forte
Résistance au gel Attention aux gelées tardives

RESISTANCE AUX MALADIES

| | | | | | | | | | | | |
|----------|----------|---|---|---|---|---|---|---|---|---|-----------|
| Mildiou | Sensible | 1 | 2 | 3 | 4 | 5 | 6 | 7 | 8 | 9 | Résistant |
| Oïdium | Sensible | 1 | 2 | 3 | 4 | 5 | 6 | 7 | 8 | 9 | Résistant |
| Botrytis | Sensible | 1 | 2 | 3 | 4 | 5 | 6 | 7 | 8 | 9 | Résistant |

Traitements phytos 1 à 5 traitements



POTENTIEL VITICOLE BELGE

Vins rouges profonds, colorés, taniques et corsés. Bon potentiel de qualité. Vinification possible en rosé.

© CARAH 2018



Diana (*Sylvaner x Muller Thurgau*) X
Chambourin

VADO
WINE



INPROVEHS

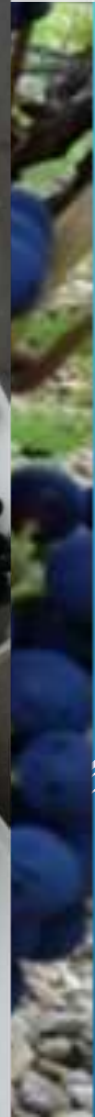



PAR-System
Copyright Martin Darting

Cuvée rood 2017
Wijndomein De 3 Fonteynen
bewertet am 21.10.2018

Gesamtpunktzahl **91**
ID **33342**
Jahrgang **2017**

Auszeichnung: Gold

| | |
|-----------------------------|---------------------------|
| Jahrgang | 2017 |
| Hauptrebsorte / Rebsorten | Regent |
| Qualität | Belgische wijn |
| Land - Region | Belgien - Flandern |
| Alkohol in vol.% | 12.78 |
| Restzucker in g/l | 0.10 |
| Säure in g/l | 4.60 |
| Ausbau | Barrique |
| Schwefel freie/ges. in mg/l | 35/85 |
| Fehlerfrei | ja |
| Fehler | |
| Mängel/Fehler/Krankheiten | |
| Ausbauart | |

reduktiv - - - oxidativ

modern - - - traditionell

| | | | | | | | | | | |
|---|---|---|---|---|---|---|---|---|---|----|
| 0 | 1 | 2 | 3 | 4 | 5 | 6 | 7 | 8 | 9 | 10 |
| 0 | 1 | 2 | 3 | 4 | 5 | 6 | 7 | 8 | 9 | 10 |





ARCHIVE <



Category "red wine"

4 results

| PAR Points | PAR Sheet | Country - region | Winery | Wine description | Reference |
|------------|-----------|------------------|---------------------------|---|-----------|
| 91 Gold | | BE - Flanders | Hageling wijnbouw | 2016 CALANDRO - Calandro - Belgische Bio wijn - bio | Reference |
| 90 Gold | | BE - Flanders | Wijndomein De 3 Fonteinen | 2018 Cuvée Rood - Regent, Pinotin 20% - Belgische wijn | Reference |
| 87 Silver | | BE - Wallonie | Villers-la-Vigne® | 2017 Villers-la-Vigne® - Regent, Phoenix et Muscaris - Belgische wijn | Reference |
| 80 | | BE - Flanders | Hageling wijnbouw | 2015 Regent - Belgische Bio wijn - bio | Reference |





- Niet ge





- ▶ **De Wijn:**
- ▶ ***Regent geeft donkere tanninerijke wijnen***
- ▶ ***Aroma's van bosvruchten (wijntype Bordeaux), vertoont soms ook een zekere vegetaliteit (Cabernet Franc).***
- ▶ ***Door z'n tannine wordt de wijn soms moeilijk toegankelijk bevonden.***
- ▶ ***Goede Regent is vrij stevig met bescheiden zuren, dat maakt het mogelijk er een milde, soepele rode wijn met een aantrekkelijke kleur van te maken.***
- ▶ ***Een eigen stijl:***
 - ▶ ***Meestal volledig droge wijnen met de nodige materie en tannine die bijna Mediterraans aandoen.***
 - ▶ ***Aroma's van kersen en zwarte bessen herinneren aan andere gerenommeerde rode wijnen.***
 - ▶ ***Regent heeft baat bij een opvoeding op barriques.***
 - ▶ ***Prima begeleider van charcuterie en goed gerijpte bergkaas, evenals smaakrijke vleesgerechten met krachtige sauzen (lamsbout, wild).***



**Geef de wijn zeker
voldoende lucht
= goed walsen.**

**VADO
WINE**



▶ Leon D'Hoossche

Wijngaard
LEONS Goeste



WINELANDS OF SOUTH AFRICA

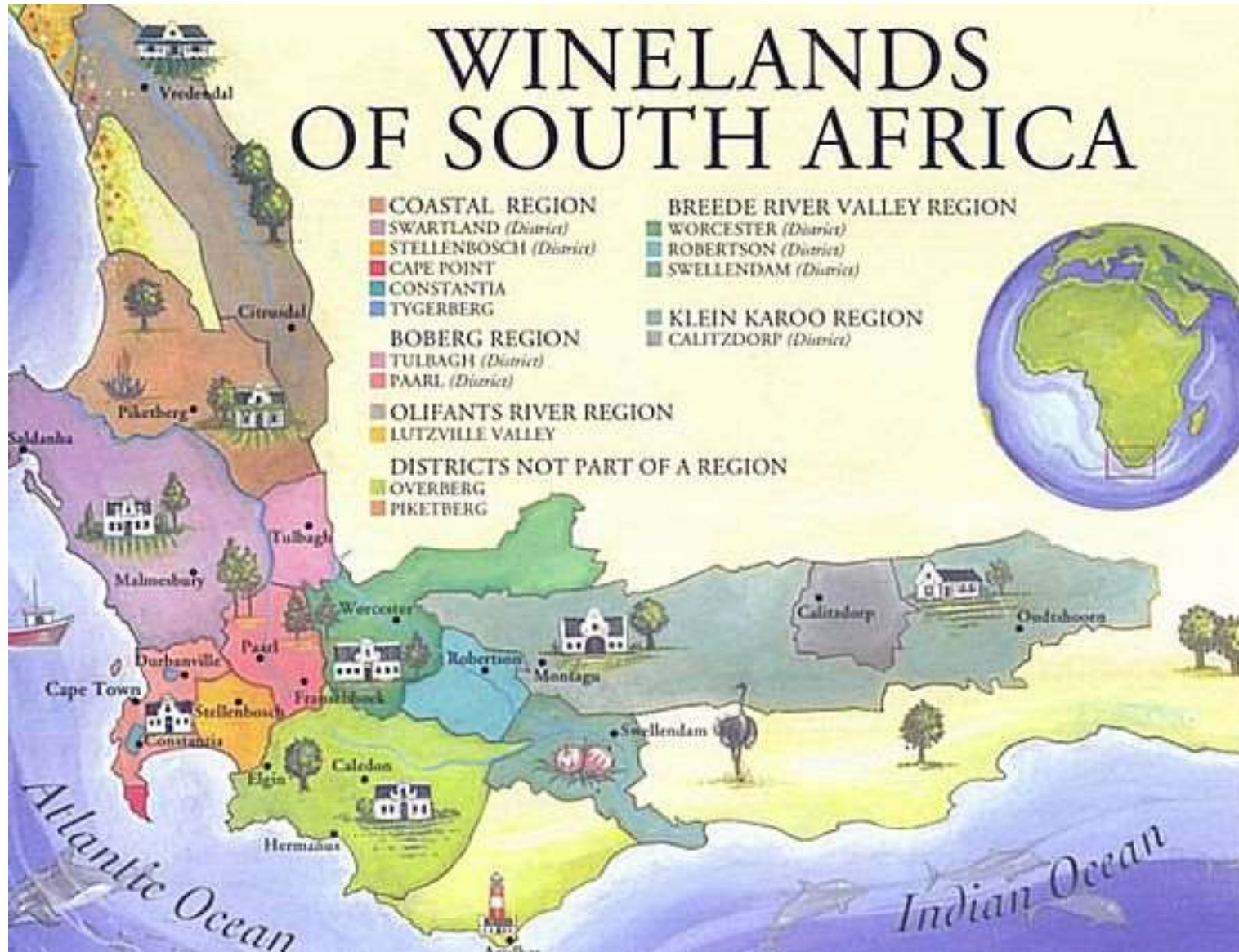



Gegevens

Guardian Peak Frontier 2014

| | |
|---------------|---------------------------------------|
| Herkomst: | Z.-Afrika; Stellenbosch |
| Domein | Rust & Vrede - Estate |
| Eigenaar: | Jean Engelbrecht |
| Creatie: | Guardian Peak:1998 |
| Klimaat: | mild, mediterraan |
| Bodem: | zandsteen; klei; graniet |
| Druif: | Cabernet Sauvignon |
| Uitzicht: | donker, dieprood, zuiver |
| Geur: | rijp fruit, specerijen, vanille |
| Smaak: | vol, aromatisch, redelijke |
| tannines..... | |
| Afdronk: | aangenaam, tamelijk lang |
| Bij: | wild, stoofpotjes |
| Alcohol: | 14,5 % |
| Prijs: | € 10,80 |
| Te koop: | Marc Van Dorpe |

Geluk - Gezondheid





▶ Gilles Colmant



WHALE POD
2017
SYRAH-MERLOT



Gilles Colmant

THE STORY OF "CREATION"

History

WILDERNESS TO WINE FARM

In 2002 Jean-Claude and Carolyn Martin took up the challenge of establishing a winery in the Walker Bay Wine Region...



Terroir

A HEAVENLY SETTING

Situated high up the Hemel-en-Aarde Ridge near Hermanus, Creation's vines climb the steep hills of Babylon Toren Mountain...



Cellar

CREATING WINES OF DISTINCTION

Our modern cellar, completed in 2007, features state-of-the-art equipment imported from Europe...



Sustainability

AN ODE TO NATURE

To acknowledge the role Mother Nature plays in our success, Creation is committed to conserving our natural heritage...



Social Responsibility

MAKING A POSITIVE IMPACT

At Creation we believe in doing business responsibly and that our clients, employees, local community and environment...



Exhibitions

INTEGRATION @ CREATION

Visitors to Creation have the pleasure of admiring some of Nanette Ranger's magnificent sculptures at the Creation Fynbos Garden...



SOCIAL RESPONSIBILITY : EDUCATION PROGRAM

WWW.PEBBLESPROJECT.CO.ZA





TERROIR

- Situated high up the **Hemel-en-Aarde** Ridge near **Hermanus**, Creation's vines climb the steep hills of Babylon Toren Mountain to a lofty altitude of **350 metres** above sea level. Here they bask in generous sunlight, flourish in 450-million-year-old **clay loam soils** with decomposed Bokkeveld shale and dance in the **cool breezes** blowing in from the nearby **Atlantic Ocean**.
- During the annual growth period, **temperatures rarely exceed 30° C**, while the **cool night** index throughout the year is 12° C lower than the day-time temperature.
- These factors result in **full-flavoured grapes** of outstanding quality, allowing for the creation of complex wines with length and depth.

Whale POD

WHALE MAGIC

whale
POD

From the spectacular playground of the whales in the heart of South Africa's celebrated Walker Bay Wine Appellation comes a wine range reflecting its proud maritime origins, symbolised by the ever-smiling Southern Right Whale, known for its unique and playful behavioural tactics.



Lobtailing



Spyhopping



Sailing



Breaching



WHALE POD 2017 – SYRAH MERLOT

- Appellation: Cape South Coast
- Syrah, Merlot
- Harvest date: End March – beginning April 2017
- Analysis: Alc: 14.7% T.A.:5.9g/l, pH 3.59, R.S.: 1.7 g/l
- Vinification: Traditional skin fermentation followed by malolactic fermentation in barrels. Light filtration before bottling.
- Barrel ageing: 14 months – 2nd, 3rd fill
- Optimum drinkability 2017 – 2022
- Alcohol (14,5°)
- Diepe, rijpe moerbeï, gekleurd met levendige viooltjesflitsen - echt uitnodigend.
- De complexe neus verleidt met een streling van donkere bessen en kruiden (peper, tijm en kruidnagel) die op het gehemelte weerklinken.
- Een prachtig gestructureerde wijn met hints van pure chocolade en een fluistering van rook op de lang aanhoudende afdronk.
- Prettige afdronk met retour van peper.

gelukkige

nuwe jaar

EN NEE, DIT IS OOK NIET WAT JE DENKT: HIER
VIND JE HET PLAATSELIJKE **TOERISMEBUREAU**





▶ Robrecht De Baets



Chianti Classico

Door Robrecht De Baets



Wijnen uit de Chianti Classico herkenbaar aan zwarte haan logo

Min 80 % van de typische Sangiovese druif.
Aangevuld met locale of internationale cépages.

Zie <https://www.chianticlassico.com>



Regio Chianti Classico





Kerncijfers

PASSPORT

| | |
|---|--|
| Name | Chianti Classico DOCG |
| Year of birth | 1716: the borders of the production zone are delimited |
| Total area of the territory | 71.800 ha |
| Total vineyard area | 10.000 ha |
| Vineyards registered as Chianti Classico | 7.200 ha |
| Average annual bottle output (last 10 years) | 35/38 million |
| Average annual output (last 10 years) | 275.000 |
| World Export | Exported in about 130 countries worldwide |
| Consorzio Vino Chianti Classico members | 580 |
| of which bottlers | 376 |



Chianti Classico : impressies





Wijnbouwer Lamole di Lamole



Dorpje 10 km boven de vallei vanuit Greve, een adembenemend uitzicht
Lamole = messen, lemmet in NL
Messen = gesteente, ondergrond, uitgehouwen door de natuurkrachten



De bodem van deze "messen" is samengesteld uit alberese en galestro, die rijk zijn aan mangaan en ijzer maar zeer doorlaatbaar.

Wijnstokken gaan diep en nemen veel mineralen op.

De wijngaard van Lamole di Lamole beslaat percelen op het zuiden op verschillende hoogten tussen 350 en 550 meter boven de zeespiegel en behoren tot de meest schilderachtige plaatsen in het dorp

Lamole di Lamole - Via di Lamole - 50022 Greve in Chianti (Firenze) www.lamole.com



Lamole di Lamole

“Etichetta Blu” Chianti Classico DOCG 2015



"Een donkere, broeierige rode wijn, aroma's en smaken van zwarte kersen, braambes, leer, ijzer en wilde kruiden. Beschikt over een kern van puur fruit, omgeven door een stevige structuur en hartige nuances." Wine Spectator

- Druivensoorten: 90% Sangiovese, 5% Cabernet Sauvignon, 5% Merlot
- Lagering : 2 x 6 maanden houten vat / Franse barrique
- Alcoholgehalte: 13,50% vol
- Totaal zuur: 5,10 g / l • Restsuiker: 2,80 g / l • Sulfiet: 31 mg / l
- ph-waarde: 3,60
- Sluiting: natuurkurk • Serveertemperatuur: 18-20 ° C
- Opslagpotentieel: 2023+

Online te koop bij www.purewine.be : 17 €/fles



▶ Ronny Anica



Mijn Goeste

???????





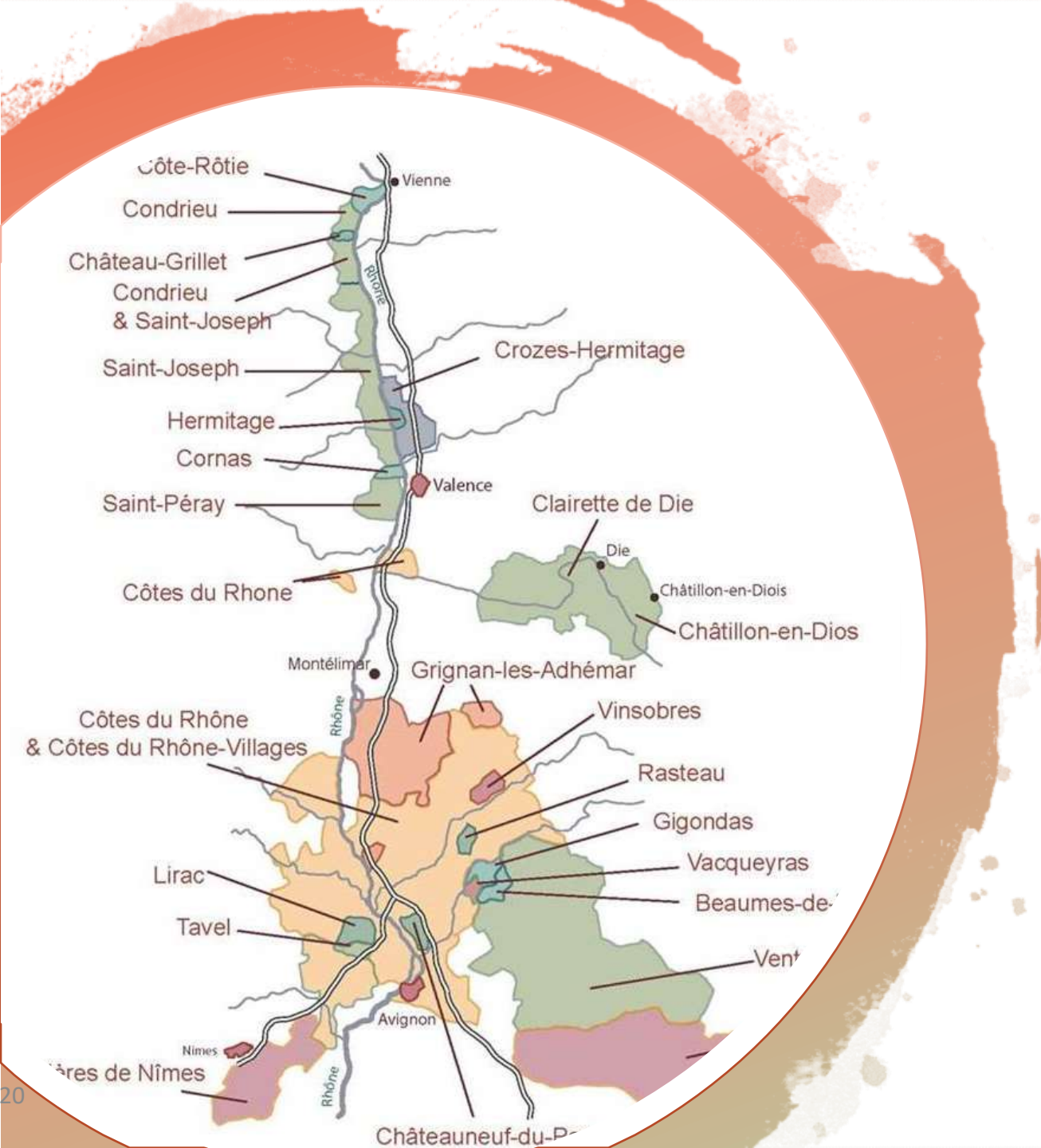

- Côte-Rôtie
- Condrieu
- Château-Grillet
- Condrieu & Saint-Joseph
- Saint-Joseph
- Hermitage
- Cornas
- Saint-Péray
- Côtes du Rhône
- Montélimar
- Côtes du Rhône & Côtes du Rhône-Villages
- Lirac
- Tavel
- Grignan-les-Adhémar
- Vinsobres
- Rasteau
- Gigondas
- Vacqueyras
- Beaumes-de-Venise
- Ventoux
- Châteauneuf-du-Pape
- Nîmes
- Arles de Nîmes
- Valence
- Crozes-Hermitage
- Clairette de Die
- Die
- Châtillon-en-Diois

Côtes-du- Rhône

- Noordelijke CdR: o.a. Cornas, Hermitage, Condrieu,

“Grens”: rivier l’Aigue

- **Zuidelijke CdR**: Lirac, Tavel,

Chateauneuf du Pape
Gigondas
Vacqueras

Zuidelijke CdR

Châteauneuf du Pape

- AOC sinds 1936
- Beperkt tot 5 gemeenten: CdP, Orange (N), Courthézon, Bédarrides en Sorgues (Z)
- 3.230 ha met enorme diversiteit grond
- 15 druivensoorten zijn toegelaten o.a. Grenache (75%), Syrah, Mourvedre, Picpoul, Clairette, Roussane, Cunoise...
- Revival sinds 1990 dank zij Parker
- 95% rode wijn, 5% wit
- Ca. 13.700.000 fl/j

Zuidelijke CdR

Gigondas

- Situeert zich in NO CdP
- Pas AOC vanaf 1971, daarvoor deel van CdR
- 1.230 ha met meer gravel en zand ivm CdP
- Min. 50% Grenache
- 99% rood, 1% rosé, geen wit
- Best drinkbaar tot 10 jaar

Lieux-dits et terroirs

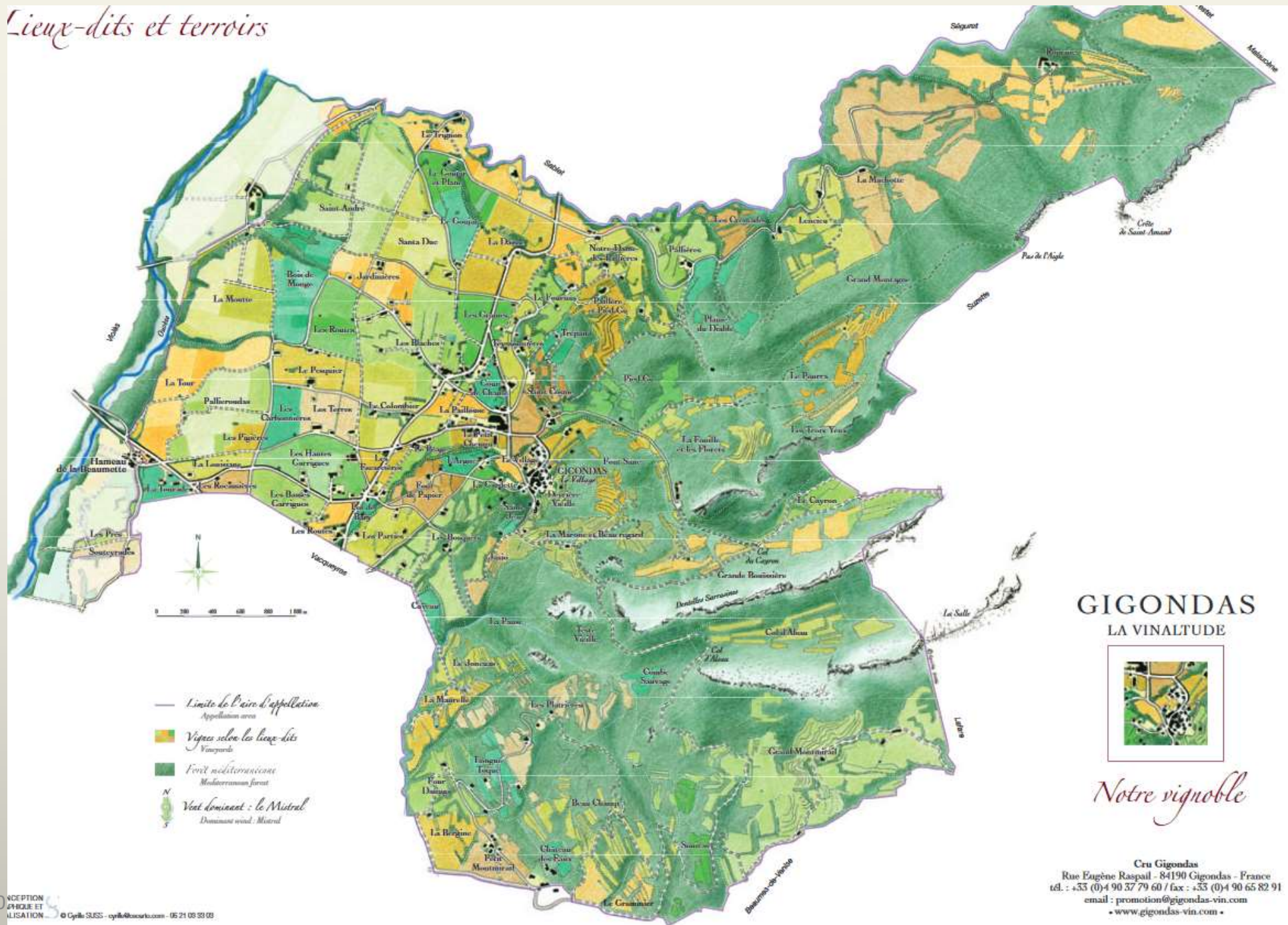

Zuidelijke CdR

Vacqueyras (1)

- Sinds 1990 AOC (cfr. Ch. Du Pape in 1936, Gigondas in 1971)
- Gelegen tussen CdP en Gigondas, in de dorpen Vacqueyras en Sarrians
- Terrasbouw, bodem rijk aan kiezel en kalk
- 1.406 ha

Zuidelijke CdR

Vacqueyras (2)

- 95% rode wijn, 4% rosé, 1% wit
- Druiven: Grenache, Mourvedre, Syrah en Cinsault
- Stevige rode wijnen, uitstekend bij lamsvlees en stevige kazen

Vacqueyras

La Grangelière

Pierre Amadiou

- Grenache en Syrah
- 2017, 15°
- 6 mnd eiken vat
- Krachtige wijn
- Te drinken tot 2025

Pierre Amadieu?

- Familiebedrijf, sinds 1929
- Actief in CdR, vooral Gigondas (NO)
- Heeft zowel rode, rosé als witte wijnen in gamma



▶ Luc David

VALLEGRE

PORTO & WIJNEN

DOURO VALLEI

mijn goeste



QUINTA DE VALLE LONGO

2017

COLHEITA



Quinta Da Vista Alegre
Quinta De Valle Longo
Quinta Da Lameira

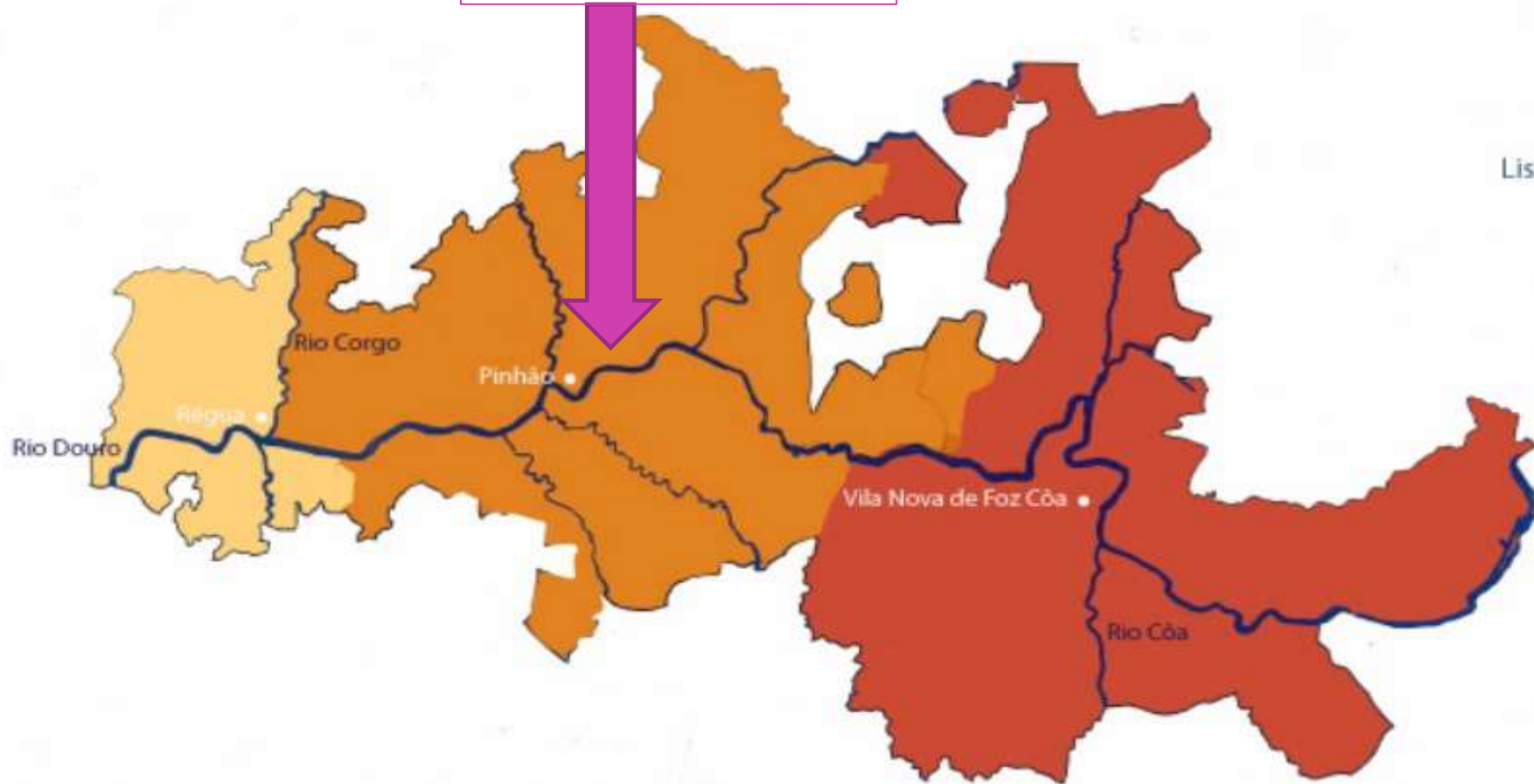

- Baixo Corgo
- Cima Corgo
- Douro Superior

EEN BEETJE GESCHIEDENIS.....

- **3^{de} en 4^{de} eeuw vC:** - Sporen gevonden in verschillende archeologische sites van de Douro-regio getuigen van de intensivering van de wijnbereiding in de Romeinse tijd;
- **1675:** de uitdrukking "PORT Wine" verschijnt voor het eerst in het discours over de introductie van de Kunsten in het Koninkrijk, door Duarte Ribeiro Macedo;
- **1756:** de markies van Pombal, Sebastião José de Carvalho e Melo, creëerde de door de Douro afgebakende regio (DDR), die de basis legde voor een stelsel van regulering van de productie en handel van haar wijnen door middel van het Koninklijk Handvest van de oprichting van het gezelschap Geral da Agricultura das Vinhas do Alto Douro (Algemeen Douro Wijngaarden Landbouwbedrijf);
- **1868:** door de phylloxera zijn bijna alle wijnstokken in de Douro verdwenen;
- **1933:** Port Wine Institute (1933);
- **1986:** in de haven van de Douro is er een vereenvoudiging van wet- en regelgeving;
- **2003:** Douro en Port Wine Institute.



- Robijnrode wijn met een zeer goede intensiteit. Zeer elegant, krachtig met een fantastische complexiteit en zeer intens. Aroma's van zwarte rijpe vruchten, zeer kruidig. Brede en aanhoudende tannines met een zoete fruitige sensatie en hints van zwarte chocolade. Zeer lange en heerlijke afdronk.
- Druivensoorten : Touriga Nacional, Touriga Franca, Tinta Roriz, Souso
- De wijngaarden uit de subregio's van Baixo Corgo en Cima Corgo zijn geplant op platforms met verschillende blootstelling aan de zon en hoogten.
- Na zorgvuldige selectie van de druiven volgt een temperatuur gecontroleerde fermentatie in roestvrijstalen vaten met een dagelijkse remontage.
- Gerijpt in Franse eiken vaten gedurende 9 maanden.
- Wijn is niet gefilterd of koud gestabiliseerd, zodat alle onderdelen ervan gerespecteerd worden.
- Het is een veelzijdige wijn in gastronomische termen, ideaal voor grills, vlees en wit vlees in het bijzonder, stoofschotels, lichte kazen.
- Serveren bij een temperatuur tussen 13 °C en 15 °C. Te worden geconsumeerd onmiddellijk of binnen de volgende 3-4 jaar.
- Alcohol 13 %
- Totaal suikers 0,6 g/l
- Ph 3,58

DANK U VOOR UW AANDACHT !!!

